

BLENDLED LEARNING

am Beispiel der Ausbildung zum/zur
Kirchenführer*in in der EKKW

Regina Ibanek, Referat Erwachsenenbildung in der EKKW



Blende Learning kennenlernen – am Beispiel der Ausbildung zum/zur Kirchenführer*in

Blended Learning ist eine Mischung aus Präsenz- und Onlineunterricht, aus Präsenztreffen und synchronen und asynchronen Lerneinheiten. Als Faustregel kann gelten: Üben und Ausprobieren braucht Präsenz, Vermittlung von Wissen geht Online. Das heißt, dass im Vorfeld entschieden werden muss, welche Inhalte sich besser in Präsenz und welche virtuell vermittelt lassen und was die Teilnehmenden am besten synchron (z.B. Webinare) lernen und was sie sich asynchron erarbeiten können. Um einen Blended-Learning-Kurs erfolgreich zu gestalten, ist eine didaktisch-methodische Konzeption entscheidend, in der den Kursinhalten geeignete Lernformate zuordnet sind. Transfer und Lernen kann gelingen, wenn die einzelnen Lerneinheiten sinnvoll miteinander verknüpft sind.

Leitung: Regina Ibanek (EKKW)





Regina Ibanek

Fachreferentin für Digitales, Familie
und Kirchenpädagogik
im Referat Erwachsenenbildung,
Ev. Kirche von Kurhessen-Waldeck

seit 2001 in der Erwachsenenbildung mit verschiedenen
Schwerpunkten wie z.B. Grundkurs Erwachsenenbildung,
Kirchentag, migrationssensible Gemeindegarbeit,
Kirchenpädagogik, Vernetzung



Und wer sitzt mir gegenüber?

Wo arbeiten bzw. engagieren Sie sich?

EKHN

EKKW

Anderes hier
in der Mitte
markieren

hauptamtlich in
der Kirche

ehrenamtlich in
der Kirche

Regina Ibanek, Referat Erwachsenenbildung in der EKKW



Was haben wir vor?

- Blended Learning – was ist darunter zu verstehen?
- Lernpfade – warum ist das so wichtig?
- unsere Kirchenführer-Ausbildung 2019-2020

Regina Ibanek, Referat Erwachsenenbildung in der EKKW



Blended Learning

- kombiniert bewusst ausgewählte digitale und analoge Formate und Methode
- digitale Bausteine und Methoden und Face to Face Elemente bauen aufeinander auf
- Präsenzphasen, zeit- und ortsunabhängig Aufgaben, Transferimpulsen sowie Reflexions- und Wiederholungssequenzen wechseln sich sinnvoll ab.

Regina Ibanek, Referat Erwachsenenbildung in der EKKW



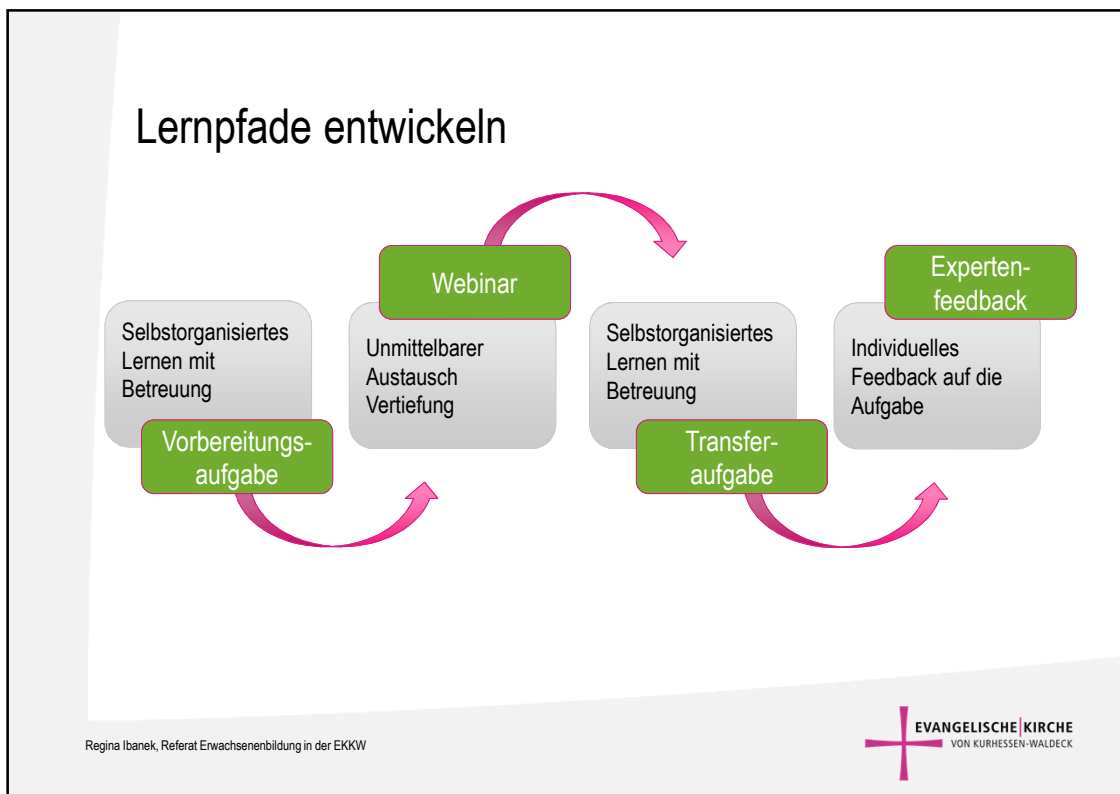
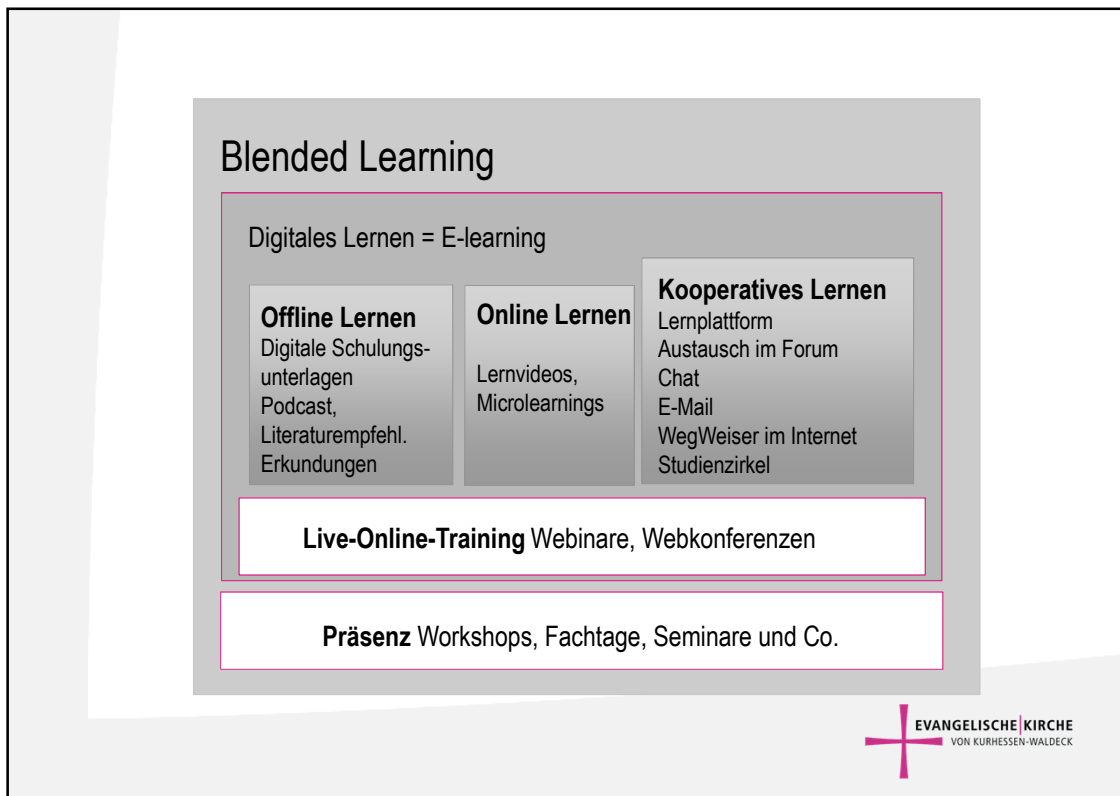

6 wichtige Elemente im Blended Learning

1. Lernpfade und zeitliche Taktung
2. Individualisierung – an den Vorkenntnissen der TN ansetzen
3. Lernbegleitung – Strategien für die Begleitung entwickeln
4. Didaktischer Aufbau: Wissensvermittlung online – Üben und ausprobieren analog
5. Partizipation/Beteiligung – die Fähigkeiten und Erfahrungen der Teilnehmenden aufnehmen
6. Transferorientierung und Nachhaltigkeit im Lernprozess

Regina Ibanek, Referat Erwachsenenbildung in der EKKW



Kirchenführer-Ausbildung konkret ...

Was heißt das?

Regina Ibanek, Referat Erwachsenenbildung in der EKKW



1. Teilnehmende werben

Regina Ibanek, Referat Erwachsenenbildung in der EKKW

EVANGELISCHE KIRCHE VON KÜRHESSEN-WALDECK

Zertifizierte Ausbildung
zur Kirchenführerin
zum Kirchenführer

September 2019 bis
Oktober 2020

+
ONLINE

KIRCHEN ÖFFNEN

IHRE GESCHICHTEN ENTDECKEN

2. Blended Learning - Konzept entwickeln

Blended Learning

- Übung in Skizzenzettel, Flipchart, online Zeilen- oder Forum-Diskussion
- Spiele-Tool (Lany/Lanyfun)
- A funke Cam (individuelle Lern-Karteile)
- Tools wie Kahoot.com
- Austausch
- learningapps.org
- Gruppensdynamik
- Mentimeter.com
- Ulla
- www.suchsel.net
- learningbooks.de
- Kompetenzen
- Wissen
- bestimmen
- analysieren
- Konzepte/aktivieren
- umsetzen

Wissensvermittlung \longrightarrow digital

Kennenlernen, üben \longrightarrow in Präsenz und ausprobieren

EVANGELISCHE KIRCHE
VON KÜRHESSEN-WALDECK

3. Lernpfade mit denken

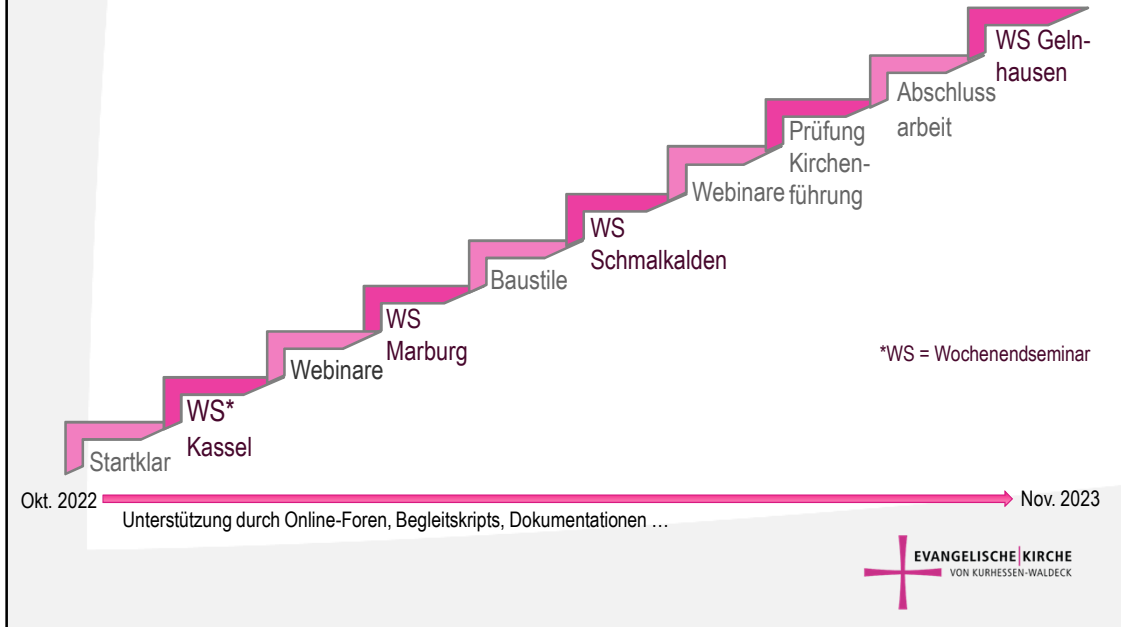

4. Module entwickeln zum Beispiel "Baustile"

- a. **Film 04: Romanik (750-1250 n. Chr.)** - Video-Reihe Stil-Epochen 04
- b. **Romanik - Vertiefung:** TN bearbeiten die Fragen in Einzelarbeit
- c. **Austausch** der Ergebnisse in Studienzirkeln
- d. **Merkmale der Baustile:** Übersicht erarbeiten
- e. **Rückmeldungen** von Expert*innen
- f. **Baustile** in der eigenen Kirche finden und dokumentieren

5. Webinare planen

mindestens einmal im Monat, donnerstags 18-19:30 Uhr



- a. **Startklar-Woche**
- b. **Methodik-Didaktik: 2 Webinare**
- c. **Raum- und Raumerfahrung: 3 Vorträge + 2 Webinare**
(Prof. Dr. F. Schirmmacher)
- d. **Öffentlichkeitsarbeit: 2 Webinare, Beratung und Begleitung** (Christine Lang-Blieffert)
- e. **Methodenkatalog: 2 Webinare** (Regina Ibanek)
- f. **Christliche Symbole: 2 Webinare** (Vera Ostermayer)

Regina Ibanek, Referat Erwachsenenbildung in der EKKW



6. Microsoft Teams als Lernplattform

The screenshot shows the Microsoft Teams interface. The left sidebar displays a list of teams, with 'Kirchenpädagogik' selected. The main area shows a file list for the 'Kurs 2019-2020' team. The file list includes folders such as 'ab 2021', 'Abschluss-Wochenende Gelnhausen', 'Raustile-Stilpochen', 'Bilder', 'Hinweise, Texte, Bilder von allen für alle', 'Präsenz-Wochenende Kassel', 'Präsenzwochenende Marburg', 'Probekirchenführungen', 'Sommerkirche 2020', 'Webinar Methodenkatalog + Methoden', and 'Webinar Methodik und Didaktik'. The columns are 'Name', 'Geändert', and 'Geändert von'.

Name	Geändert	Geändert von
ab 2021	11. Oktober	Ibanek, Regina
Abschluss-Wochenende Gelnhausen	11/3/2020	Ibanek, Regina
Raustile-Stilpochen	8/12/2020	Ibanek, Regina
Bilder	5/29/2020	Schleicher, Marlene
Hinweise, Texte, Bilder von allen für alle	11. Oktober	Ibanek, Regina
Präsenz-Wochenende Kassel	8/18/2020	Ibanek, Regina
Präsenzwochenende Marburg	8/18/2020	Ibanek, Regina
Probekirchenführungen	9/2/2020	Schleicher, Marlene
Sommmerkirche 2020	11. Oktober	Ibanek, Regina
Webinar Methodenkatalog + Methoden	6/20/2020	Ibanek, Regina
Webinar Methodik und Didaktik	6/20/2020	Ibanek, Regina

Kirchenführer Ausbildung 2019-2020



**Vielen Dank für Ihre Aufmerksamkeit!
Bis zum nächsten Mal.**



Regina Ibanek
Referat Erwachsenenbildung
0561/ 90378-449
Regina.Ibanek@ekkw.de

EVANGELISCHE KIRCHE
VON KURHESSEN-WALDECK